PUBLICIDAD

PUBLICIDAD

Polo gando baila o can

(0 votos)

Redacción Qué!\Foto:David de Haro
miércoles, 08 de octubre de 2008

Os criadores de ovino e caprino de Galicia organizan o día 17 unha xornada de manexo das ovellas con cans.

A Asociación de Criadores de Ovino e Caprino de Galicia (OVICA) e o Centro de Investigacións Agrarias de Mabegondo (CIAM) están a organizar unha Xornada de manexo de gando con cans que se celebrará o próximo venres 17 de outubro no CIAM.

Trátase dunha xornada dirixida principalmente a socios e demais gandeiros do sector coa finalidade de contribuír a mellorar o manexo do seu gando axudándose de cans, neste caso da raza Border collie.

Contarán con Alejandro Ibarra Artús (Lakuntza, Navarra), adestrador profesional de traballo e comportamento canino con moitos anos de experiencia e que xa estivo en anos anteriores en Galicia realizando este tipo de demostracións organizadas por OVICA.

Ademais, e como novidade, Alejandro explicará os novos proxectos nos que está a traballar, xunto coa asociación Mendilur Elkartea, co fin de promover o benestar psíquico, físico e social a través do traballo con animais, en concreto con cans, é o que se coñece como Terapia Asistida con Animais (TAA).

Y además: La asociación Ovica · CIAM de Mabegondo · El adiestrador Alejandro Ibarra

» Añadir un comentario

Añadir un comentario

» Enviar comentario

Email (no será publicado)

Nombre

URL

Vigo cambiar localidad

Hoy Viernes Sábado

Hoy min. 11.1º max. 21.5º

próximos días + info

PUBLICIDAD

concursos
Consulta todos nuestros concursos y ganadores

blogs vigo
LOS MEJORES BLOGS EN QUÉ!

La economía no levanta cabeza
Clickair no dice toda la verdad.
TNT deja Peinador.
Tiempo de deporte
La conspiración del pánico
Air Europa despide a dos pilotos.
¿Qué piensan muchos españoles sobre la economía?
Un poco de poesía
Fachi
El malvado periodista

ENCUESTA

Qué! hacer hoy

'Minervigo'

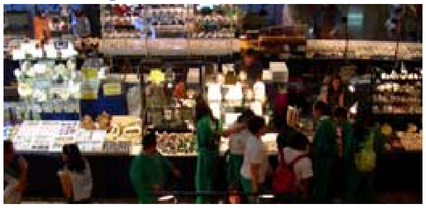

La estación de tren acoge, desde hoy hasta el domingo, el Salón de Minerales, Fósiles, Gemas y Conchas 'Minervigo'. Entre otras curiosidades, este año mostrará huevos de dinosaurio.

Proyección de los Andes

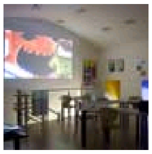

El Punto Xove (López de Neira, 27) ofrece hoy a las 18:30 h la proyección 'Expedición femenina a la Cordillera de los

Comentario
500 caracteres restantes

Enviar

< Anterior   Siguiente >

Andes'.

Explotación femenina

La ONG gallega Implicadas no Desenvolvemento

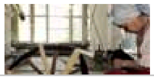

Qué reporteros!

Cuéntanos tus noticias, lo que pasa en la ciudad, en tu barrio
Manda tus fotos, tus vídeos y tus denuncias

Conviértete en uno de los nuestros
redaccion.vigo@que.es

FARMACIAS DE GUARDIA

Lda. Asunción Díez Blanco
Avda Castrelos, 2. Teléfono: 986-232450

Ldo. Carlos González Pena
Ronda Don Bosco, 3. Teléfono: 986-438408

24 horas. Ldo. J.Luis Charro
Rúa Urzáiz, 176. Teléfono: 986-272986

ANUNCIOS CLASIFICADOS

tusanuncios.com

Elija tema

Pontevedra

BUSCAR

Publica gratis tu anuncio

Cartelera

Vocento 2008 | que.es